

Hospital Estadual Getúlio Vargas		Unidade de Medida	Lesão por Pressão/ 100 pacientes internados
Perspectiva	Diretriz	Fonte dos Dados	
Processos.	Mensurar a qualidade da assistência prestada ao paciente	Planilha de Indicadores	
	Objetivo Monitorar o perfil de pacientes da unidade e a eficácia das ações implementadas para a prevenção das Lesões por pressão, com foco na segurança do paciente		
Meta	Indicador	Forma de Medição (cálculo)	
2,5	Incidência de casos de Lesão por Pressão	$\frac{\text{Nº de pacientes internados com Lesão por pressão}}{\text{Número de pacientes internados do período}} \cdot 100$	
Periodicidade de Avaliação			

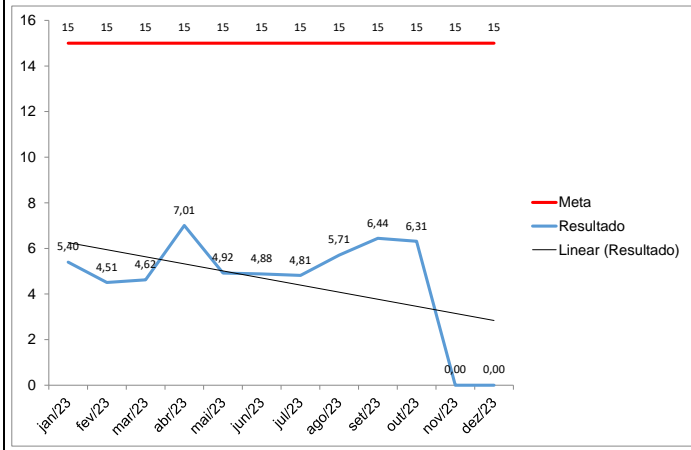

Definição: Relação percentual entre o número de pacientes que desenvolveram novos casos de Lesões por pressão durante a internação e o número de pacientes-dia de determinado período.

2.1 Pacientes que desenvolveram novos casos de lesão por pressão: Pacientes que durante a internação desenvolver lesão localizada na pele e/ou no tecido ou estrutura subjacente, geralmente sobre uma proeminência óssea, resultante de pressão isolada ou de pressão combinada com fricção e/ou cisalhamento. São consideradas as lesões em qualquer um dos estágios de desenvolvimento.

2.2 Paciente-dia: Unidade de medida que representa a assistência prestada a um paciente internado durante um dia hospitalar. O dia da saída só será computado se a saída do paciente ocorrer no mesmo dia da internação.

2.3 Não considerar: Lesões por pressão já existentes na data da internação do paciente

Mensal
Área Responsável
Enfermagem
Responsável pela Coleta de Dados
Enfermeiros Assistenciais
Responsável pela Análise de Dados
Coordenadores de Enfermagem e Gerente de Enfermagem
Referencial Comparativo
Versão
1
Última Atualização
06/11/2023

No mês de **outubro** registramos um total de **71 pacientes internados com Lesão por Pressão**, num universo de **1125 pacientes internados no período** (37 pacientes adquiriram as LPPs na nossa unidade e 34 pacientes foram admitidos de outras unidades de saúde ou da residência com a lesão instalada). Em comparação ao mês de setembro, obtivemos um aumento de **12,70% em relação ao número absoluto de pacientes com lesão** (63 em setembro e 71 em outubro).

Os 37 pacientes que desenvolveram novas LPP, foram registrados nos seguintes setores:

- CTIs - 25 eventos para 83 pacientes internados no período;
- Ortopedia - 03 eventos para 74 pacientes internados no período;
- Emergência Ad - 05 eventos para 482 pacientes internados no período;
- Clínica Cirúrgica - 04 evento para 237 pacientes internados no período;

Ao analisarmos o indicador no que tange aos novos casos de LPP (37), observamos um aumento de 12,70% no número de pacientes no período quando comparamos ao mês de setembro (25 para 37). Quanto ao risco pela escala de Braden, 31 pacientes apresentavam risco muito elevado para o desenvolvimento das lesões (Braden entre 6 e 9); **05** apresentavam risco elevado (Braden entre 10 e 12) e **01**, risco moderado. Dos 37 pacientes, 24 faziam uso de drogas vasoativas e apresentavam instabilidade hemodinâmica ao manuseio prejudicando as mudanças de decúbito (pacientes dos CTIs Ad e Emergência). As demais lesões desenvolvidas ocorreram devido à resistência dos pacientes às mudanças de decúbito devido a dor intensa / resistência (12 pacientes), e também à falha nas alternâncias de decúbito a cada 2 horas, conforme o protocolo institucional (01 paciente). Das lesões adquiridas em nossa unidade, **23 eram de estágio I**, e **14 eram de estágio II, onde observamos melhora na identificação precoce** as lesões de primeiro estágio. Outro ponto importante a ser observado, se refere a classificação dos pacientes sob o ponto de vista do cuidado, que retrata o grau de dependência da assistência de enfermagem através do score de Fugulin, onde tivemos um número expressivo de pacientes que demandam muitas horas de assistência direta, refletindo a complexidade do cuidado. A soma de pacientes com elevado grau de dependência foi de **53,77%**, sendo Cuidados de alta dependência **26,22%**, Cuidados Semi-intensivos **12,91%** e Cuidados Intensivos **14,64%**.

Sobre os desfechos dos pacientes que apresentaram novos casos de LPP, informamos:

- **05** pacientes receberam alta;
- **23** pacientes continuam internados (até o dia da análise);
- **09** pacientes evoluíram a óbito, contudo, sem associação às LPPs (sem protocolos de sepsis de foco cutâneo);

Com relação aos pacientes admitidos com as LPPs já instaladas, registramos 34 casos em nosso hospital oriundos das residências e de outras unidades de saúde (no mês anterior foram 38 pacientes). Estas LPPs são monitoradas e tratadas de acordo com o protocolo institucional. Como não temos gerenciamento sobre as mesmas, realizamos orientações aos familiares quanto a prevenção, cuidados com a pele e lesões. O Monitoramento das admissões no que tange às avaliações das integridades cutâneas com objetivo de evitar a subnotificação dos eventos de LPP, continua sendo realizado, onde constantemente desenvolvemos treinamentos com foco na avaliação da pele e prevenção. As lesões por pressão são multifatoriais e exigem dos gestores medidas de contenção, impedindo o surgimento das mesmas, contudo, as condições clínicas dos pacientes tem impactado diretamente no plano terapêutico de Enfermagem e nos principais cuidados como a mudança de decúbito a cada 2 horas. A mitigação destes eventos, continua sendo um grande desafio para as lideranças envolvidas no processo do cuidado. Considerando a série histórica, a tendência deste Indicador é manter-se favorável para o próximo mês.

Ação de Melhoria
1- Manter o monitoramento das alternâncias de decúbito a cada 2 horas;

Compilação de dados - Indicador

Indicador: Incidência de casos de Lesão por Pressão

	jan/23	fev/23	mar/23	abr/23	mai/23	jun/23	jul/23	ago/23	set/23	out/23	nov/23	dez/23	Resultado
Metas: 15	15	15	15	15	15	15	15	15	15	15	15	15	
Nº de pacientes internados com Lesão por pressão x100	56	43	53	77	53	50	48	60	63	71			574
Número de pacientes internados do período	1037	954	1146	1099	1078	1024	997	1051	978	1125			10489
Fórmula: Dividir numerador pelo denominador e multiplicar por 100	5,40	4,51	4,62	7,01	4,92	4,88	4,81	5,71	6,44	6,31	#DIV/0!	#DIV/0!	

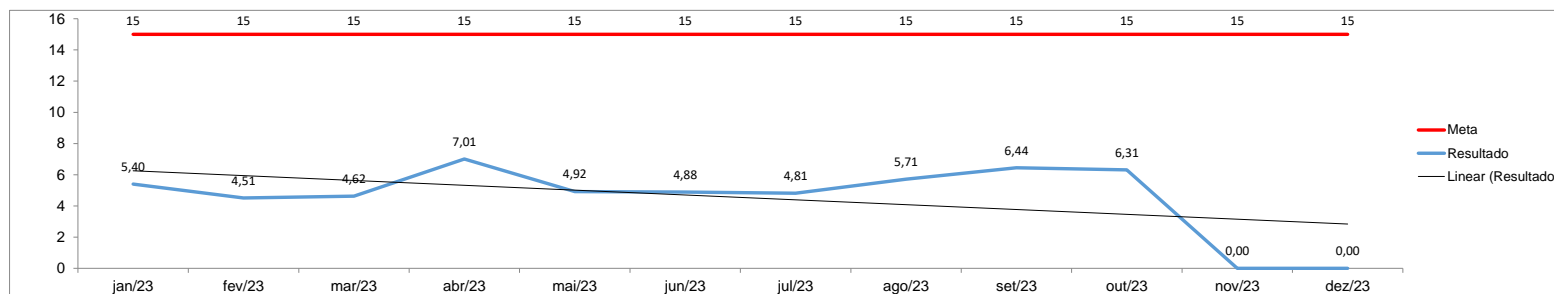

Anexos:



Governo do Rio de Janeiro
Secretaria Estadual de Saúde
Hospital Estadual Getúlio Vargas

Anexos: